muzea

Rue Jean Mermoz - MUZILLAC

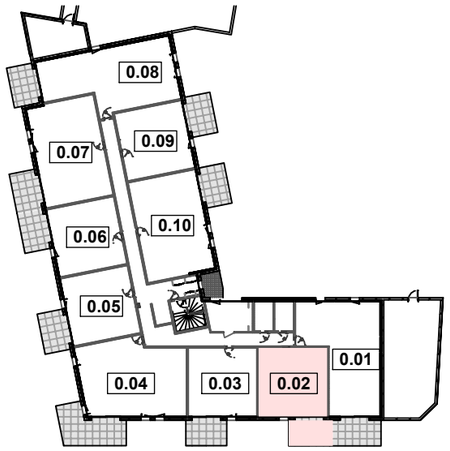

2 PIECES

RdC	**0.02**

SURFACES HABITABLES	
. Séjour / Cuisine	21.51 m²
. Entrée / placard	4.29 m²
. Chambre	11.33 m²
. Salle de bains	5,34 m²
TOTAL	**42,47 m²**
Terrasse	10,74 m²
Jardin + terrasse	23.11 m²

SCCV MUZEA
28, rue M. Berthelot
56003 VANNES Cedex

29 juin 2026

ARCHITECTES : Matthieu BELBEOC'H - Valentin POIRIER - VANNES

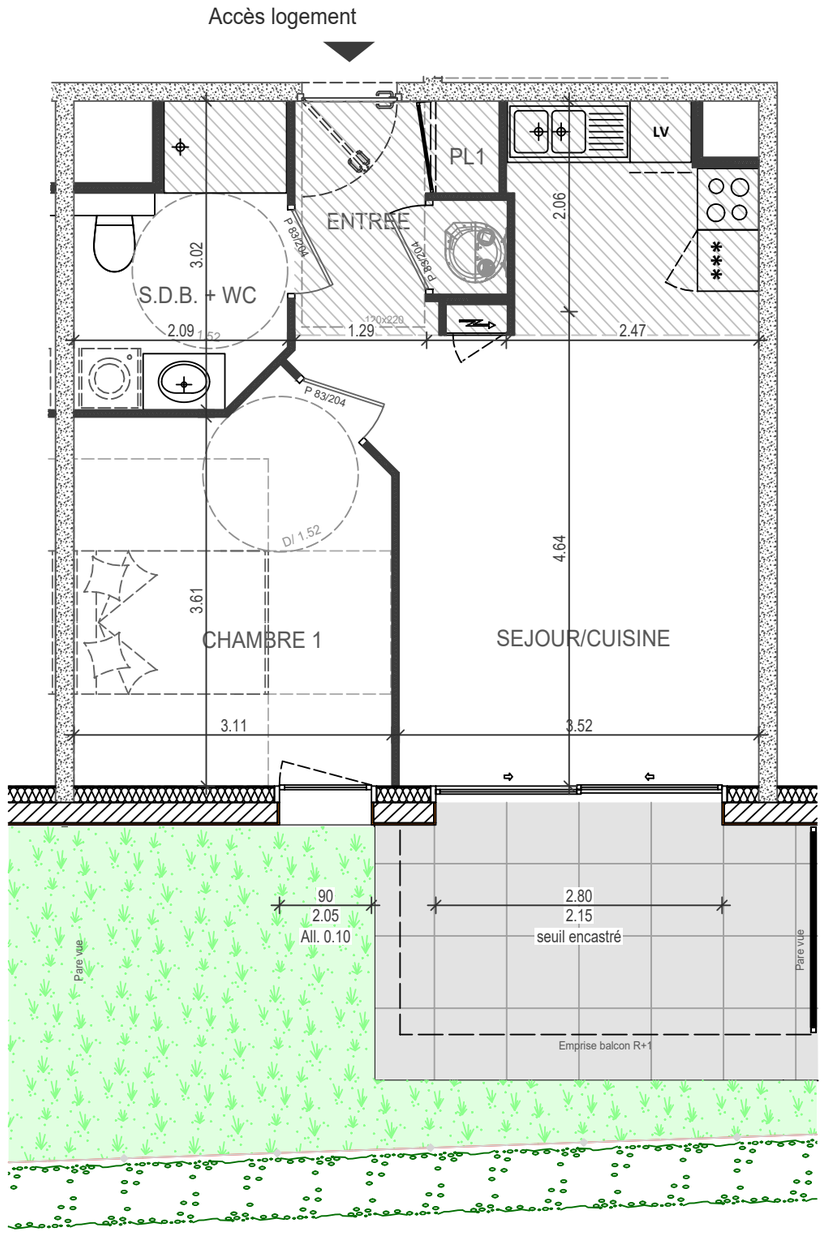

Légende :

- Tableau électrique
- Soffite/faux plafond (Hsp mini 2.20 m)
- Limite SHAB (ligne des 1.80 m ht)

En fonction du type de chauffage :

- Pompe à chaleur (Unité Intérieure) Ou Ballon eau chaude thermodynamique

Le mobilier et l'électroménager ne sont pas fournis. La S.C.C.V se réserve la possibilité d'apporter des modifications de dimensions libres et d'équipements, en fonction des contraintes techniques de construction.
Les retombées, soffites, faux-plafonds et canalisations ne sont pas tous représentés.
L'aménagement des espaces verts est donné à titre indicatif, la S.C.C.V se réserve la possibilité d'y apporter des modifications (escaliers, différences de niveaux ...)

Echelle en mètres